

BD Time Sagsystem

Et EDB-værktøj til driftsanalyse på sager og maskiner

Registrering timer

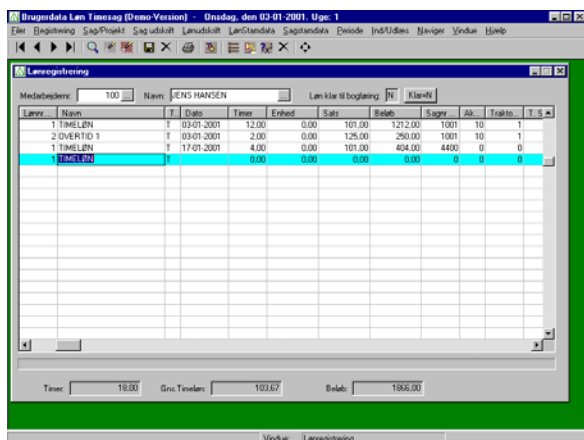

Registrering af timer på medarbejder, løntype, aktivitet og sag. Anvendes maskinstyring indskrives maskinnr., og evt. traktor og redskab.

Systemet beregner løn for medarbejderen og konterer alle oplysninger i kontoplanen og sag-systemet. Der beregnes løbende budgetkontrol på valgfrie perioder.

Opret sager på omkostningssteder som kunder, projekter, afgrøder mv.

Maskiner og traktorer oprettes, og forsynes med satser for arbejde på timeløn.

Aktiviteter oprettes som arbejdstyper.

Opret løntyper med normaltimer overarbejde, samt eventuel akkordarbejde.

Opret medarbejdere og systemet er klar.

Sager og aktiviteter

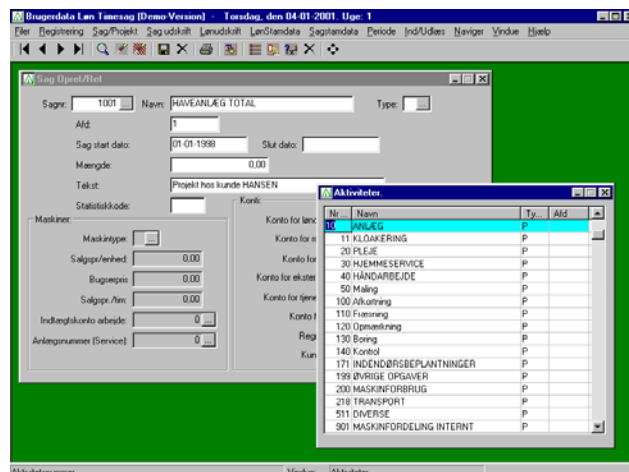

Resultat

BRUGERDATA DEMO		SAGSBUDGET KONTROL						Dato: 04-01-2001		
Periode fra: 01-01-2000 til: 31-12-2000		Sag:						Sag:		
Sag nr.	Navn	Estimeret	Budget	Afvigelse	Tids	Budget	Afvigelse	Beløb	Budget	Afvigelse
10	BORGAT NYM	3,00	0,00	-3,00	0,00	0,00	0,00	340	0	-340
11	FLUGTSLEPPER	97,00	0,00	-97,00	0,00	0,00	0,00	9340	0	-9340
15	REKONSTRUKTION	45,00	0,00	-45,00	0,00	1,00	0,00	2114	0	-2114
300	Flæje	3,00	0,00	-3,00	0,00	0,00	0,00	1500	0	-1500
310	Borremaskine	3,00	0,00	-3,00	0,00	0,00	0,00	600	0	-600
1001	HAVEANLÆG TOTAL	0,00	0,00	0,00	-60,00	0,00	60,00	-6400	0	6400
4000	Sæson Plejegræs	-103,00	0,00	103,00	-3,00	0,00	3,00	-16002	0	16002
4400	Hvælveling Plejegræs	0,00	0,00	0,00	-2,00	0,00	2,00	-227	0	227
4600	FLÆJE OMKØRSE II	60,00	0,00	-60,00	-100,00	0,00	100,00	-2020	0	2020
5000	Flæje	3,00	0,00	-3,00	-4,00	0,00	4,00	10	0	-10
7000	Høning maskinregnskab	-30,00	0,00	30,00	-19,00	0,00	19,00	2026	0	-2026
8000	Høning bus maskin	0,00	-7000,00	7000,00	0,00	-155,00	-155,00	0	-42925	42925

Resultatet er et system, der giver

- Driftsanalyse pr. sag.
- Driftsanalyse på aktivitet og medarb.
- Opgørelse med timer, enhed, beløb.
- Budgetkontrol på timer og beløb.
- Maskinstyring og maskinregnskab.
- Automatisk fakturering af forbrug.
- Lejemålstyring med opkrævning.



Brugerdata EDB
Lundevej 1
5580 Nr. Åby

Tlf: 64421663– fax: 64423520– brugerdata@brugerdata.dk– www.brugerdata.dk